

Saarland

Statistisches
Landesamt

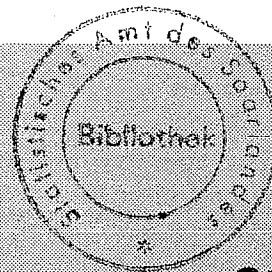

Statistische
Berichte

G IV 3 - m 1/92
Ausgegeben im März 1992
Einzelpreis: 3,-

Gastgewerbe im Januar 1992 Vorläufige Ergebnisse

**Umsatz und Beschäftigung
im saarländischen Gastgewerbe**
Meßziffer: MD 1986 = 100

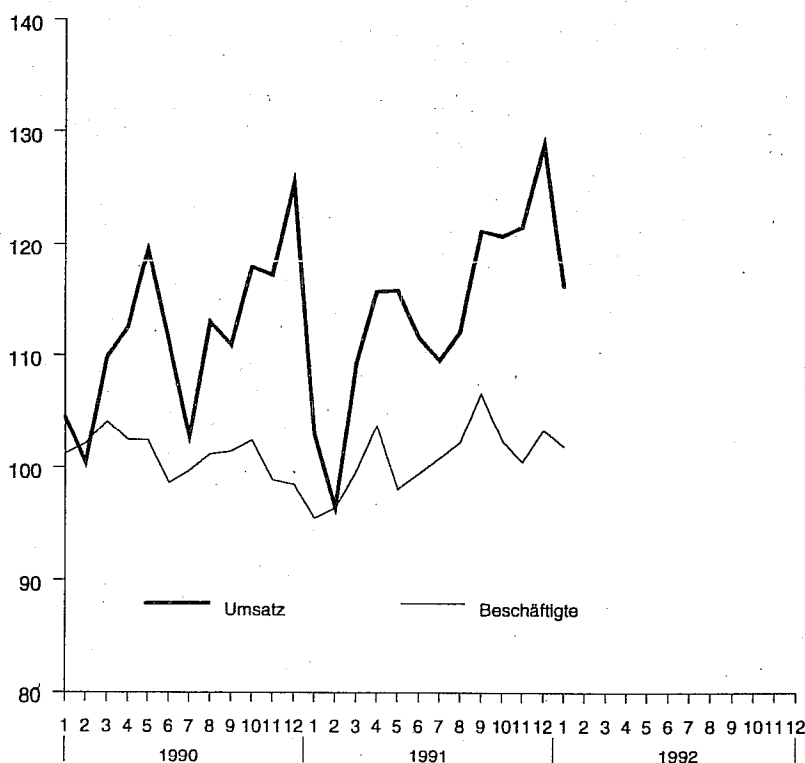

Herausgegeben vom:

Statistisches Landesamt
Saarland

Hardenbergstr. 3, W-6600 Saarbrücken

Tel.: (0681) 505-935

Telefax: (0681) 505-921

Btx: • 2039560 #

Nachdruck, auch auszugsweise, nur mit
Quellenangabe gestattet

Vorbemerkungen

Die laufende Statistik im Gastgewerbe dient vor allem der kurzfristigen Ermittlung von Indikatoren zur monatlichen Beobachtung der saisonalen und konjunkturellen Entwicklung im Bereich des Gastgewerbes.

Rechtsgrundlage für diese Repräsentativerhebung ist das "Gesetz über die Statistik im Handel und Gastgewerbe" (Handelsstatistikgesetz -HdlStatG) vom 10.11.1978, BGBl. I S. 1 733. Aus der im Jahre 1985 durchgeführten Totalerhebung, der Handels- und Gaststättenzählung, wurden ca. 400 Unternehmen im Saarland mit einem Jahresumsatz von mindestens 100 000 DM repräsentativ ausgewählt, die monatlich nach dem Umsatz sowie der Zahl der Voll- und Teilzeitbeschäftigten befragt werden. Als Bezugsgröße zur Maßzifferberechnung dienen die durchschnittlichen Monatsumsätze und die durchschnittliche Zahl der Voll- und Teilzeitbeschäftigten des Jahres 1986.

Diese Stichprobe auf der Basis 1986 = 100 löste die monatliche Gastgewerbeberichterstattung auf der Basis 1980 = 100 ab, die auf den Ergebnissen der Handels- und Gaststättenzählung 1979 beruhte.

Da die nachträglich eingehenden Meldungen im Interesse einer genauen Ergebnisdarstellung noch verarbeitet werden, können sich die vorliegenden Angaben noch ändern.

1. Umsatzentwicklung im Gastgewerbe nach Wirtschaftszweigen Januar 1992

Nummer der Systematik ¹⁾	Wirtschaftsgliederung	Umsatz							
		Januar 1992	Januar 1991	Dezember 1991	Jan. - Jan. 1992	Januar 1992	Januar 1991	Dezember 1991	Jan. - Jan. 1991
		in jeweiligen Preisen				in Preisen des Basisjahres			
711 11	Hotels	107,1	101,5	133,7	107,1	119,3	118,9	149,9	119,3
711	Beherbergungsgewerbe	107,0	100,5	130,3	107,0	119,2	117,8	146,2	119,2
713 11	Speisewirtschaften	119,1	108,4	144,2	119,1	124,7	118,0	151,5	124,7
713 91	Schankwirtschaften	123,1	106,9	124,7	123,1	126,8	114,7	129,1	126,8
713	Gaststättengewerbe	118,1	104,6	130,2	118,1	122,9	113,3	136,1	122,9
715	Kantinen	101,2	99,4	95,0	101,2	110,9	112,0	104,6	110,9
71	Gastgewerbe	116,1	103,9	129,0	116,1	122,0	113,8	136,2	122,0

2. Umsatzentwicklung im Gastgewerbe nach Wirtschaftszweigen Januar 1992 in Prozent

Nummer der Systematik 1)	Wirtschaftsgliederung	Veränderung der Umsatzwerte					
		Januar 1992 gegenüber		Jan. 92 u. Dez. 1991 gegenüber	Jan. - Jan. 1992 gegenüber	Januar 1992 gegenüber	Jan. - Jan. 1992 gegenüber
		Januar 1991	Dezember 1991	Jan. 91 u. Dez. 1990	Jan. - Jan. 1991	Januar 1991	Jan. - Jan. 1991
		in jeweiligen Preisen				in Preisen des Basisjahres 1986 = 100	
711 11	Hotels	5,6	-19,9	3,5	5,6	0,4	0,4
711	Beherbergungsgewerbe	6,4	-17,9	4,6	6,4	1,2	1,2
713 11	Speisewirtschaften	9,9	-17,4	5,8	9,9	5,7	5,7
713 91	Schankwirtschaften	15,1	-1,3	9,0	15,1	10,6	10,6
713	Gaststättengewerbe	12,9	-9,3	7,6	12,9	8,4	8,4
715	Kantinen	1,9	6,6	0,1	1,9	-1,0	-1,0
71	Gastgewerbe	11,7	-10,0	7,0	11,7	7,2	7,2

3. Entwicklung der Beschäftigtenzahl im Gastgewerbe nach Wirtschaftszweigen Januar 1992

Nummer der Systematik 1)	Wirtschaftsgliederung	Beschäftigte			Veränderung der Beschäftigtenzahl								
		ins- gesamt	davon		insgesamt	davon				ins- gesamt	davon		
			Voll- beschäf- tigte	Teil- zeit- be- schäf- tigte		Vollbeschäftigte	Teilzeitbesch.	Voll- besch.	Teilzeit- besch.				
			Januar 1992 gegenüber						Januar - Januar 1991 gegenüber Januar - Januar 1991				
			Januar 1992			Jan. 1991	Dez. 1991	Jan. 1991			Dez. 1991	Jan. 1991	Dez. 1991
1986 = 100			Prozent										
711 11	Hotels	100,5	92,2	115,6	-0,1	-2,1	1,6	-1,5	-2,4	-3,0	-0,1	1,6	-2,4
711	Beherbergungsgewerbe	102,4	95,8	111,8	1,6	-3,8	1,8	-2,1	1,4	-5,8	1,6	1,8	1,4
713 11	Speisewirtschaften	100,2	101,4	99,2	5,2	-0,6	3,9	-2,2	6,5	1,0	5,2	3,9	6,5
713 91	Schankwirtschaften	103,5	87,1	119,4	7,5	0,3	-5,5	-0,4	19,1	0,8	7,5	-5,5	19,1
713	Gaststättengewerbe	101,9	93,7	109,1	4,7	-0,5	-0,1	-1,2	8,5	0,0	4,7	-0,1	8,5
715	Kantinen	100,5	86,1	113,2	3,8	-1,5	1,3	-1,9	5,5	-1,3	3,8	1,3	5,5
71	Gastgewerbe	101,9	93,8	109,5	4,2	-0,9	0,2	-1,4	7,7	-0,6	4,2	0,2	7,7

1) Systematik der Wirtschaftszweige, Ausgabe 1979.